MJV

Inovação:

cultura como drive para tecnologias emergentes

Sumário

Introdução 3

Inovar por inovar não vale quase nada

O que é inovação 4

Por que inovar 8

7 características que só empresas inovadora têm 10

1. Empresas inovadoras têm uma estratégia única e relevante
2. Fazem da inovação um meio para atingir metas
3. São líderes e exercem a liderança como um valor
4. Vão além das ideias; implementam inovações
5. Não têm medo de falhar — veem as falhas como molas propulsoras
6. Criam e mantêm um ambiente de confiança
7. Prezam pela autonomia e a incentivam

Cultura de Inovação x Área de Inovação 16

Como preparar sua empresa para fazer o melhor uso da tecnologia 19

Concentre-se em desafios
Envolva seu time e olhe ao redor
Melhore as comunicações
Gerencie ideias
Acompanhe o desempenho
Monitore o feedback do cliente
Melhore produtos e serviços

Como a MJV pode ajudar a desenvolver a cultura de inovação em sua empresa 23

Inovação em negócios
Consultoria em tecnologia
Estratégia Digital
Outsourcing de perfis profissionais

Conclusão 26

É tempo de transformar a cultura do seu negócio

Sobre a MJV 28

Introdução

Inovar por inovar não vale quase nada

Nos últimos anos, a inovação vem se transformando em algo normal às empresas. Não tem como deixá-la de fora das estratégias. Na corrida por se tornarem relevantes, muitas organizações têm se esforçado para serem inovadoras. Nem todas têm muito claro o que é isso e como fazê-lo.

Talvez muitas das que ainda estão perdidas não tenham entendido que o principal a se fazer é criar uma cultura de inovação corporativa. Elas veem a inovação como um fim, quando, na verdade, o melhor é incorporá-la ao universo de negócios, de modo que gere frutos com mínimo desgaste.

Nossa ideia com este e-book é justamente trazer essa reflexão à superfície.

Nos capítulos que seguem, você vai ver o conceito de inovação e por que é importante inovar nos negócios. Também vai conhecer as características mais marcantes das empresas inovadoras; Entenderá qual é o papel da tecnologia nisso tudo. Ao final, nós te mostraremos como buscar ajuda especializada pode facilitar e potencializar resultados.

Boa leitura!

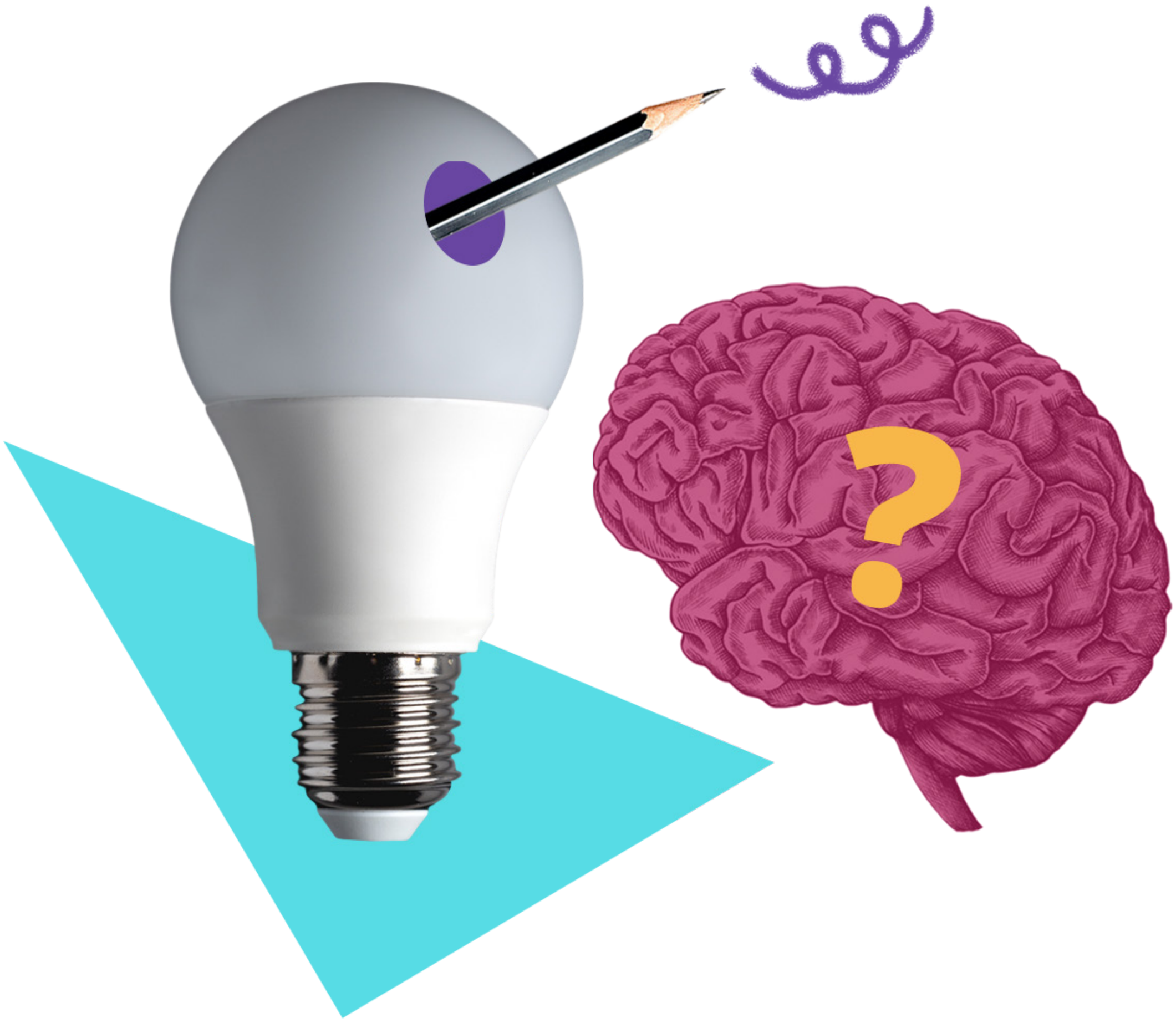

O que é inovação

Inovação é um desses conceitos que se tornaram bastante populares nos últimos tempos e que, por isso, acabam sendo assimilados sem que as pessoas parem para defini-lo. O que não tem ambiguidade é a certeza de que ela é fundamental na economia moderna.

Em linhas gerais podemos dizer que praticamente todas essas sentenças podem sintetizar o que é a inovação:

aplicação de idéias novas e úteis

permanecer relevante

ótimas ideias, executadas e bem comunicadas

modelo de negócio viável percebido como novo e adotado pelos clientes

introdução de novos produtos e serviços que agregam valor a uma organização

oferecimento de valor aos clientes, usuários e negócios

incremento na equação de lucratividade

implementação de algo novo

melhores posições competitivas em mercados de atuação

soluções que causem rupturas no mercado

Em seu livro *Innovation and Entrepreneurship*, Peter Drucker disse que "a inovação é o instrumento específico do empreendedorismo ... o ato que dota os recursos com uma nova capacidade de criar riqueza".

Já o autor Scott Berkun, da Carnegie Mellon University acredita que a "inovação é uma mudança positiva significativa". Ele, portanto, acrescenta a noção de "significância".

Outro autor bem respeitado quando se trata do tema da inovação é Tim Kastelle. Ele escreve que a inovação "não é apenas ter uma ideia, mas executá-la de modo a criar valor".

Assim, podemos sintetizar o conceito de inovação dessa forma: "Inovação é o processo de criação de valor, aplicando novas soluções para problemas significativos."

Aqui na **MJV,** vamos um pouco além; trabalhamos com o conceito da revista norte-americana Business Week. A publicação assim sintetiza tudo que já foi dito até aqui sobre a inovação:

> **"Inovar é o ato de recriar modelos de negócio e construir mercados inteiramente novos que vão ao encontro de necessidades humanas até então não atendidas. E isso de um ponto de vista de selecionar e executar as ideias certas, trazendo-as para o mercado em tempo hábil".**

Também é importante pontuar que, no âmbito dos negócios, a inovação pode assumir no mínimo duas facetas. Ela pode ser disruptiva ou estratégica.

Quando falamos em inovação disruptiva, estamos nos referindo a melhorias pontuais, incrementais, ou seja, a partir do surgimento de uma ideia, acontecem modificações em algo bem específico. E isso torna esse algo (processo, produto, serviço etc.) mais simples, acessível e/ou conveniente.

Já quando o tema é a inovação estratégica, estamos falando de um processo de inovação que é mais planejado, estruturado e sistemático. Este é um tipo de inovação que costuma ser mais contínuo e sustentável, pois é fruto de todo um esforço para se chegar à "execução de uma ideia que aborda um desafio específico e entrega valor à empresa e ao cliente". Neste tipo de inovação, os resultados tendem a gerar transformações mais profundas, uma vez que ela não está calcada em atos ocasionais.

A inovação estratégica é replicável. Ela, diferentemente da disruptiva, pode ser utilizada em diversas abordagens, pois tem toda uma base metodológica.

Por que inovar

A inovação empresarial é vital porque dá às organizações uma vantagem em penetrar nos mercados mais rapidamente e fornece uma melhor conexão com mercados em desenvolvimento, o que pode levar a maiores oportunidades.

A inovação também pode ajudar a desenvolver conceitos originais, ao mesmo tempo em que dá ao inovador uma atitude proativa e confiante para assumir riscos e fazer as coisas acontecerem.

Quando uma empresa tem uma cultura inovadora, ela cresce facilmente, apesar do processo criativo nem sempre ser simples. Métodos experimentados e testados podem ser confiáveis, mas provar coisas novas é uma experiência que vale a pena.

Podemos afirmar, sem medo de errar, que empresas que inovam conseguem:

>> crescer acima da média;

>> destacar-se de seus concorrentes;

>> atender (e até antever ou conduzir) as necessidades dos clientes;

>> atrair melhores talentos;

>> gerar mais valor a seus funcionários, clientes e acionistas/sócios etc.

Além de tudo isso, a inovação empresarial também desempenha um papel importante no crescimento econômico das nações. A capacidade de resolver problemas críticos depende de novas inovações e, especialmente, os países em desenvolvimento, como o Brasil, precisam disso mais do que nunca. Quanto mais empresas inovadoras um país tem, mais ele vai desenvolver e tornar sustentável sua macroeconomia, o que reverbera em bem-estar e acesso para todas as camadas da sociedade.

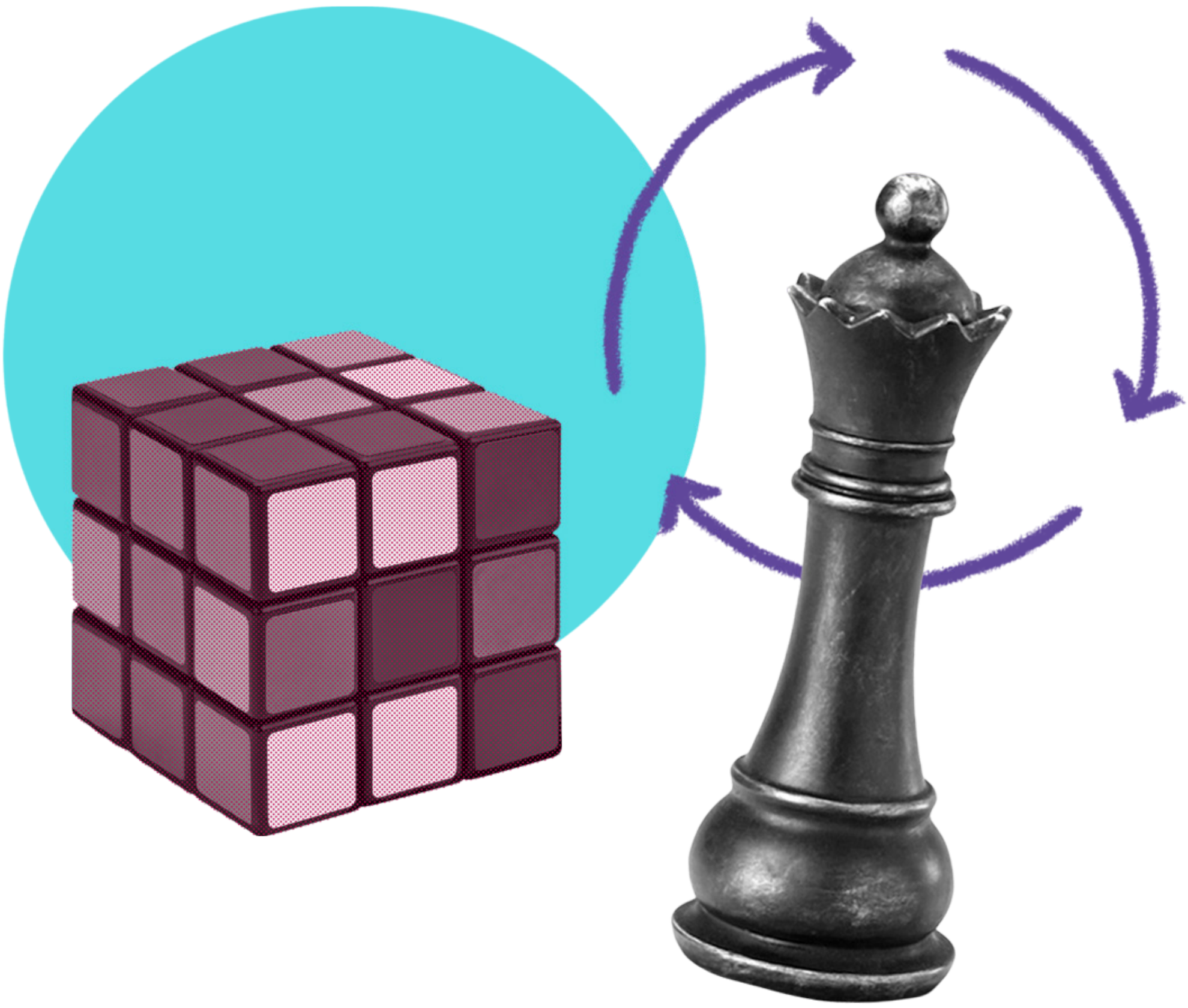

7 características que só empresas inovadoras têm

Falar de características sedimentares das companhias inovadoras é um tanto quanto determinista. O que podemos fazer, sem medo de errar, é elencar os aspectos que são similares em praticamente todas as empresas que reconhecidamente são inovadoras.

Jeffrey Baumgartner, um consultor de tecnologia que já trabalhou com organizações como PepsiCo, Toyota e até com o governo de Dubai, se debruçou sobre

esse tema. O resultado de sua pesquisa é o best seller *The Way of the Innovation Master*.

Nesta obra, Baumgartner reuniu as sete principais características que só empresas inovadoras têm. Confira, a seguir, um resumo.

01 Empresas inovadoras têm uma estratégia única e relevante

A característica mais definidora de uma empresa verdadeiramente inovadora é ter uma estratégia única e relevante. Apple, Facebook e Google, para citar algumas marcas bem conhecidas, fazem isso. Elas desenham estratégias claras que engajam todos os seus stakeholders.

Um player inovador de menor porte pode não ser reconhecido globalmente, mas seus líderes, funcionários, parceiros de negócios e clientes terão conhecimento claro da estratégia.

"Se a empresa não tiver uma estratégia única e definível, ela não será inovadora. Estratégias brandas, como 'ser o melhor', não oferecem um caminho para a inovação da mesma forma que estratégias mais claras, como 'estar na vanguarda da tecnologia de comunicações móveis', 'construir os carros mais seguros do mundo' ou 'entregar qualquer coisa em qualquer lugar', por exemplo", diz o autor.

02 Fazem da inovação um meio para atingir metas

Empresas altamente inovadoras não vêem a inovação como um fim, mas sim como um meio para alcançar objetivos estratégicos.

“Assim como uma boa câmera é uma ferramenta essencial que permite ao fotógrafo tirar fotos profissionais e a serra é uma ferramenta essencial para o carpinteiro, a inovação é uma ferramenta para empresas visionárias que desejam alcançar seus objetivos estratégicos”, destaca.

03 São líderes e exercem a liderança como um valor

A única coisa que a inovação fornece mais do que qualquer outra coisa é a liderança de mercado. Quando as empresas usam a inovação para atingir metas estratégicas, inevitavelmente assumem a liderança em seus mercados.

“Infelizmente, isso nem sempre se traduz em ser o mais bem-sucedido ou lucrativo. A Amazon tem sido uma inovadora desde o início, estabelecendo muitos dos padrões para o comércio eletrônico. No entanto, levou alguns anos para ela se tornar lucrativa. Por outro lado, inovadores como a Apple e o Google tiveram sucesso financeiro como resultado de sua inovação. Em suma, os inovadores são líderes”, aponta Baumgartner.

04 Vão além das ideias; implementam inovações

A maioria das empresas tem muitos funcionários criativos com muitas ideias. Algumas dessas soluções são relevantes para as necessidades das empresas. No entanto, uma coisa que diferencia os inovadores dos que têm ideias inovadoras é que eles implementam ideias criativas.

Para o autor, há um ponto chave: “Empresas menos inovadoras falam mais sobre ideias do que as implementam”.

05 Não têm medo de falhar — veem as falhas como molas propulsoras

O elemento mais crítico da cultura de negócios, para uma empresa inovadora, é dar aos colaboradores liberdade e incentivo para fracassar. Se os funcionários sabem que podem fracassar sem pôr em risco suas carreiras, estão mais dispostos a assumir projetos arriscados e inovadores que oferecem enormes recompensas em potencial para suas empresas.

Por outro lado, se as pessoas acreditarem que fazer parte de um projeto fracassado terá consequências profissionais, elas evitarão o risco — e, portanto, a inovação.

Mais importante ainda, se os líderes recompensarem o insucesso inicial, os liderados estarão muito mais propensos a avaliar os projetos regularmente e a matar os projetos que estão falhando - antes que a falha se torne muito cara. Isso libera recursos e orçamento para novos empreendimentos inovadores.

“Nas empresas em que o fracasso não é uma opção, os funcionários geralmente ficam com projetos fracassados, investindo cada vez mais recursos na esperança de que o projeto seja bem-sucedido. Quando isso não acontece, as perdas são maiores e as reputações são arruinadas. Como resultado, as empresas que recompensam o fracasso geralmente falham menos do que as que o desencorajam”, acredita Baumgartner.

06 Criam e mantêm um ambiente de confiança

As empresas inovadoras fornecem aos seus funcionários um ambiente de confiança. Há muito risco envolvido na inovação. Ideias altamente criativas, muitas vezes, inicialmente parecem estúpidas.

Se os funcionários temem a ridicularização por compartilhar ideias simplistas, eles não compartilham essas ideias. Da mesma forma, se temerem reprimendas por participarem de projetos mal-sucedidos, eles não participarão (conforme já apontamos no item anterior).

Se os funcionários não confiam uns nos outros, eles vão ficar vigiando suas costas o tempo todo. Se eles temem que os gerentes roubem suas ideias e as reivindiquem como suas, também não vão compartilhá-las.

Por outro lado, se as pessoas sabem que podem correr riscos razoáveis sem medo, se sabem que qualquer ideia é bem-vinda, se sabem que seus gerentes vão defender suas ideias e as creditar

corretamente, elas podem ser criativas, implementar ideias e impulsionar a inovação da empresa.

Para o autor, “a criatividade e a inovação prosperam quando as pessoas confiam umas nas outras e em sua organização”.

07 Prezam pela autonomia e a incentivam

Por fim, Baumgartner afirma que, juntamente com a confiança, a autonomia individual e de equipe é um componente-chave da inovação.

Se a empresa der aos indivíduos e às equipes objetivos claros, juntamente com a liberdade de encontrar seus próprios caminhos para alcançá-los, criará um terreno fértil para a inovação.

Mas, se os gerentes estiverem micro gerenciando todos os movimentos, eles sufocam a criatividade e o pensamento individual que são necessários para a inovação.

“É claro que dar autonomia aos funcionários significa que eles podem cometer erros. Eles podem escolher rotas ineficientes para atingir metas. Mas, na pior das hipóteses, eles aprenderão com seus erros e ineficiências. Na melhor das hipóteses, descobrirão novas e melhores maneiras de realizar objetivos. Mais importante ainda, se a empresa contratar pessoas inteligentes, capazes e criativas e lhes der a liberdade para resolver problemas, elas farão a inovação acontecer”.

Cultura de Inovação x Área de Inovação

Agora que nós já vimos sobre o conceito de inovação, os motivos para inovar e as características das empresas inovadoras, chegou a hora de falarmos sobre a cultura da inovação.

Você já pensou nisso? Ter uma cultura de inovação é o mesmo que criar um departamento dedicado a inovação? Vamos desvendar tudo isso agora.

Cultura de inovação

A inovação não acontece sozinha. Se você realmente deseja inovar em toda a sua empresa, deve criar uma cultura que incentive a cooperação, recompense a criatividade e promova um estilo de trabalho positivo que crie mais oportunidades para cada indivíduo.

Podemos dizer, de maneira bem prática, que a cultura de inovação é um ambiente que apoia o pensamento criativo e avança nos esforços para extrair valor econômico e social do conhecimento e, ao fazê-lo, gera produtos, serviços ou processos novos ou aprimorados.

Também é correto afirmar que uma cultura *saudável* de inovação tem um conjunto compartilhado de valores e crenças que se reforçam mutuamente sobre a importância da inovação, bem como um padrão integrado de comportamento que apóia a pesquisa e a inovação.

Em suma, quando falamos em cultura de inovação estamos nos referindo às crenças, aos valores e às práticas em torno desse objetivo. É algo mais subjetivo. Há uma cultura de inovação quando todos entendem o valor de inovar e trabalham por isso, ou seja, quando o *mindset* corporativo têm a inovação em seu DNA.

Área de inovação

Agora, se a cultura de inovação está ligada à subjetividade, ao mindset organizacional, a criação de uma área é um resultado prático dela.

Espera-se que uma empresa crie um departamento de inovação quando já tiver avançando na criação de uma cultura inovadora. Do contrário, são muito grandes as chances do time envolvido ficar ilhado e não conseguir implementar inovações concretas.

Muitas empresas chamam sua área de inovação de laboratório ou centro, ou ainda de estúdio de inovação. Não importa a nomenclatura. O que importa é que é um ambiente físico criado geralmente com a missão de servir como um ponto focal para programas e atividades de inovação.

Como os demais departamentos, a área de inovação deve contar com uma equipe de trabalho dedicada a inovar. Ela é composta por profissionais escolhidos a dedo, que podem ser funcionários da empresa ou de fora dela, dependendo das necessidades e dos propósitos envolvidos.

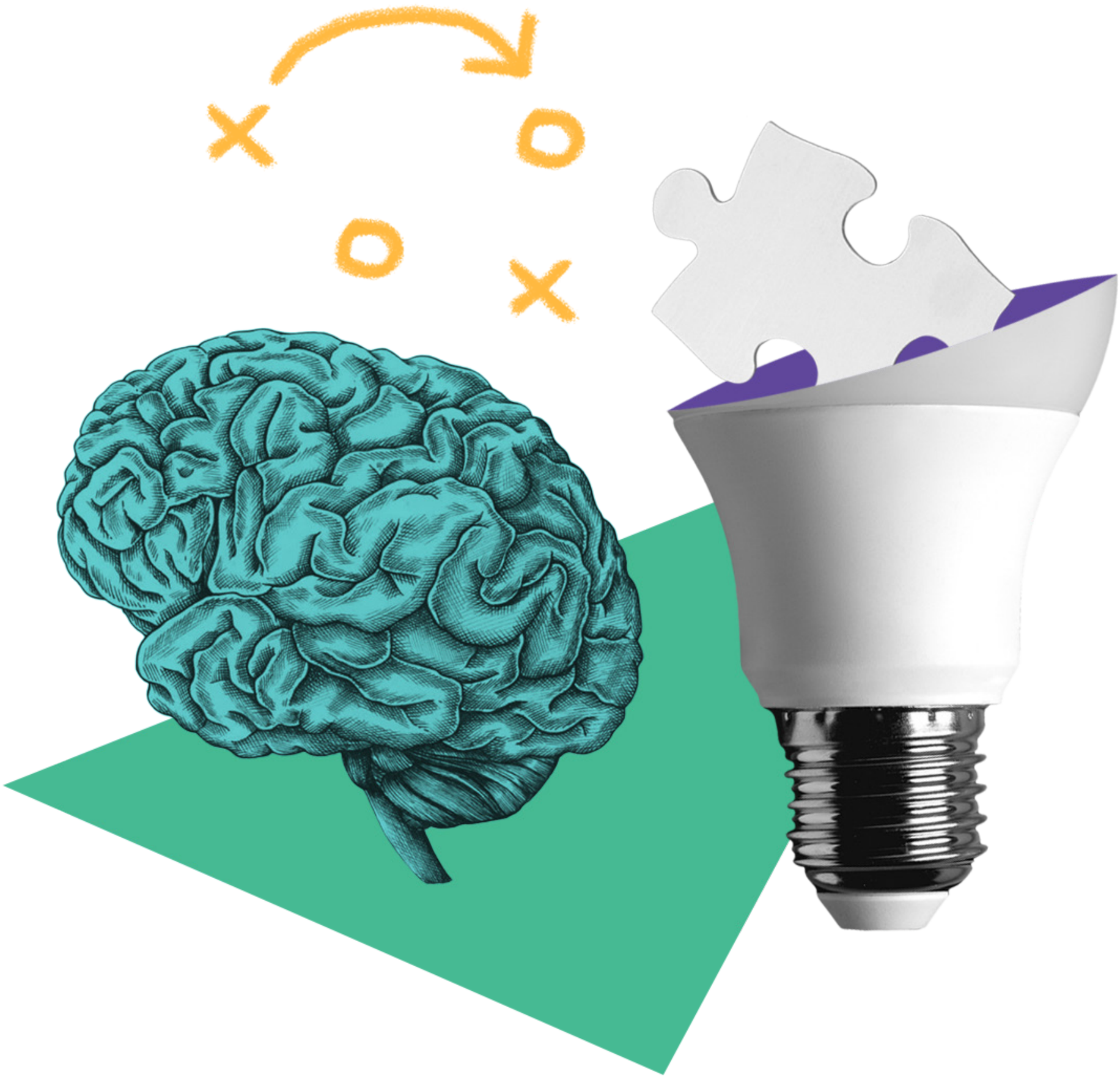

Como preparar sua empresa para fazer o melhor uso da tecnologia

Também é importante não limitar a inovação ao uso da tecnologia. As ferramentas tecnológicas são meios de chegar a soluções inovadoras, mas é a cultura (o mindset, as ideias, os testes, os erros e acertos) que leva à verdadeira inovação.

Sendo assim, confira a seguir, algumas dicas para pavimentar o caminho da inovação corporativa com o bom uso da tecnologia!

Concentre-se em desafios

Pode ser útil concentrar seus esforços de inovação em áreas onde você tem desafios recorrentes, como design de produto pouco eficiente, estoque excessivo ou pouca comunicação entre vendas e operações, por exemplo. Considere também quais inovações você precisará para alcançar seu plano estratégico.

Em seguida, pesquise quais tecnologias podem ajudá-lo a resolver seus problemas. Certifique-se de obter feedback de funcionários, clientes e fornecedores, tanto sobre suas necessidades de inovação quanto possíveis soluções tecnológicas.

Envolva seu time e olhe ao redor

Envolver os funcionários desde o início também ajudará a garantir sua aceitação para qualquer tecnologia que você decida trazer.

Também observe o que seus parceiros de negócios e a concorrência estão fazendo. E se você não tiver conhecimento interno, considere a contratação de um consultor de tecnologia para aconselhá-lo.

Melhore as comunicações

A inovação é um esforço de equipe, por isso depende de boa comunicação e colaboração. A computação em nuvem e a tecnologia móvel podem ajudar os funcionários a se comunicar e colaborar quando estão em campo, trabalhando remotamente ou estacionados em diferentes escritórios.

Na nuvem, eles podem trabalhar juntos em um único documento, vendo e discutindo as contribuições uns dos outros. Isso, por sua vez, ajuda a promover um ambiente de trabalho flexível e estimulante no qual sua equipe está motivada para gerar inovações.

Gerencie ideias

Você pode usar o software de gerenciamento de ideias para sistematizar seus esforços de inovação. O sistema deve incluir ferramentas para os funcionários sugerirem e trabalharem juntos em ideias, escolherem as mais promissoras e as transformarem em novos produtos/serviços ou melhorias em suas operações.

Esses softwares podem incluir ferramentas de redes sociais para promover colaboração e métricas para acompanhar seu desempenho de inovação.

Acompanhe o desempenho

É difícil saber onde inovar, se você não sabe bem o que está fazendo e onde precisa melhorar. A tecnologia pode ajudar a monitorar as métricas de desempenho para poder direcionar melhor seus esforços de inovação.

Um dashboard de Business Intelligence pode ajudar sua equipe a acompanhar os principais indicadores de desempenho e comparar como você está indo em relação às referências do setor. Isso deve fornecer bons pontos de partida para priorizar onde inovar.

Digamos que você descubra que seus clientes demoram a pagar. Você poderia implementar o faturamento sem papel e pedir aos clientes que paguem eletronicamente.

Você também pode usar um painel virtual para testar várias inovações e otimizar a implementação.

Monitore o feedback do cliente

A tecnologia pode ajudá-lo a obter um melhor feedback dos clientes e analisá-lo de forma mais eficaz. Isso leva a inovações em design de produto, marketing e relacionamento com o cliente.

Você pode usar as mídias sociais para solicitar comentários de usuários, testar rapidamente a reação a novos produtos e criar uma experiência de consumo mais personalizada.

Melhore produtos e serviços

Por fim, mas não menos importante, usar a tecnologia pode ser mais inovador em suas operações e desenvolvimento de produtos e serviços.

Por exemplo, a tecnologia de geração de imagens 3D permite que seus clientes visualizem um produto antes que ele seja feito e ajuda a expandir para novas linhas de produtos. A partir dela, é possível criar Produtos Mínimos Viáveis (MVPs) e protótipos, testar funcionalidades/características e só produzir para valer quando tudo estiver de acordo com as necessidades do cliente (e os diferenciais do seu negócio).

Como a MJV pode ajudar a desenvolver a cultura de inovação em sua empresa

Criar e estabelecer uma cultura de inovação e aproveitar os benefícios da tecnologia podem ser tarefas um tanto quanto difíceis para empresas que estão voltando agora suas atenções para o tema.

Nesse caso, o melhor a se fazer é buscar ajuda especializada. Aqui na MJV Tecnologia e Inovação, nós auxiliamos nossos clientes a pavimentar o caminho e também a implementar inovações estratégicas e/ou disruptivas. Confira, a seguir, como fazemos isso!

Inovação em negócios

Trabalhamos com o desenvolvimento e implementação de soluções inovadoras para reduzir custos, aumentar lucros e gerar novos modelos de negócios.

Para isso, aplicamos metodologias, técnicas e práticas como o Design Thinking, a Gamificação, entre outras, que, em síntese, destravam a ideação, facilitam testes de viabilidade, engajam stakeholders e pavimentam o caminho da inovação.

Consultoria em tecnologia

Unimos cultura de inovação com tecnologia por meio do desenvolvimento e da implementação de serviços personalizados de Business Intelligence (BI), TI e Internet das Coisas (Internet of Things), entre outras ferramentas.

Mergulhamos nos desafios dos nossos clientes e pensamos nas melhores plataformas tecnológicas a serem aplicadas. Em seguida, desenvolvemos as aplicações ideais para cada caso, e fazemos a implementação.

Estratégia Digital

Também trabalhamos com desenvolvimento e implementação de estratégia digital corporativa e experiência do usuário de forma que o "ser digital" e o "pensar digital" se tornem intrínsecos ao modelo de negócio.

Os serviços dentro desse eixo são muito úteis tanto para organizações que ainda não atravessaram a transformação digital quanto para aquelas que já têm um bom caminho no digital e precisam se diferenciar no mercado e/ou gerar inovações.

Outsourcing de perfis profissionais

A cultura de inovação é impulsionada quando a empresa conta com uma força de trabalho especializada. Nem sempre é possível contratar profissionais especializados em tecnologias e métodos inovadores.

Trabalhamos com a alocação de profissionais especialistas em User Experience (UX), User Interface (UI), Marketing e TI.

Montamos um time dedicado à inovação sob medida para o seu negócio. E esse time alocado conta com o apoio total da MJV no que diz respeito ao controle de qualidade.

>> Em nosso site, confira alguns cases de sucesso já publicados. São projetos que tiveram a mão do time da MJV e trouxeram resultados significativos aos nossos clientes!

Conclusão

É tempo de transformar a cultura do seu negócio

Se fôssemos finalizar este e-book com uma frase, diríamos: é tempo de transformar a cultura do seu negócio.

Sim, como você viu ao longo da leitura, a cultura de inovação deve ser a primeira grande preocupação quando se trata de inovar em negócios. Não adianta acompanhar todas as tendências, investir milhões em tecnologia de ponta, mas respirar processos e não pessoas. Os métodos mais famosos, e que já geraram resultados para outras organizações, correm o risco de não funcionar se as pessoas não têm a inovação em sua mentalidade.

O mundo ideal é unir esse mindset de inovação com ferramentas tecnológicas, uma vez que a primeira pavimenta o caminho e o torna percorrível enquanto a outra facilita a execução e a implementação.

Para finalizar, deixamos aqui três chaves de inovação nas quais você deve se concentrar para começar a mudar a cultura da sua organização:

1. Os líderes precisam saber o que significa ter uma mentalidade inovadora. Nossa definição disso é bem objetiva; significa ser capaz de gerar soluções criativas ou inovadoras para problemas que - e aqui está a chave - resultam em melhor desempenho. É isso que tem uma mentalidade inovadora.

2. Você pode e deve medir a inovação. Comece simplesmente acompanhando quais novas ideias, melhorias ou soluções criativas você e sua equipe propuseram recentemente e o número dessas propostas que foram adotadas. Este será o início do seu "Scorecard de Inovação".

3. Abrace o fato de que a inovação é situacional. Ou seja, a expectativa de como a inovação se parece, digamos, na sua empresa é bem diferente da expectativa de inovação da Apple. Então, decidir onde, no continuum, sua organização está e onde ela precisa estar, é um diálogo que vale a pena ter.

Curtiu esse conteúdo? Vamos conversar sobre os desafios do seu negócio.

Sobre a MJV:

people transforming business

Durante mais de 20 anos, a **MJV Technology & Innovation** tem ajudado a influenciar a inovação e resolver os desafios de negócios com algumas das maiores empresas do mundo. Com escritórios na Europa, nos Estados Unidos e na América Latina, a consultoria conta com uma equipe multidisciplinar, composta por mais de 700 profissionais divididos entre designers, engenheiros, antropólogos, cientistas de dados, desenvolvedores, empreendedores e muito mais. Acreditamos no trabalho colaborativo e aplicamos o Design Thinking e a Metodologia Ágil como um guia para todos os projetos que desenvolvemos.

Mauricio Vianna
CEO, PhD
mvianna@mjvinnovation.com

Ysmar Vianna
Chairman, PhD
yvianna@mjvinnovation.com

A **MJV** é composta por quatro pilares, estruturados em completa sinergia:

Inovação em Negócios: Desenvolvimento e implementação de soluções inovadoras para reduzir custos, aumentar lucros e gerar novos modelos de negócios.

Consultoria em Tecnologia: Desenvolvimento e implementação de serviços personalizados de Business Intelligence (BI), TI e Internet das Coisas (Internet of Things).

Estratégia Digital: Desenvolvimento e implementação de estratégia corporativa e experiência do usuário de forma que o “ser digital” e o “pensar digital” se tornem intrínsecos ao modelo de negócio.

Outsourcing de Perfis Profissionais: Alocação de profissionais de UX, UI, Marketing e TI contando com o apoio total da MJV no que diz respeito ao trabalho realizado e controle de qualidade.

AMÉRICA DO NORTE:

Estados Unidos

Atlanta
atl@mjvinnovation.com

AMÉRICA DO SUL:

Brasil

Rio de Janeiro
rio@mjvinnovation.com

São Paulo
spo@mjvinnovation.com

SP Alphaville
alp@mjvinnovation.com

Curitiba
cwb@mjvinnovation.com

Colômbia

Bogotá
bgt@mjvinnovation.com

EUROPA:

Reino Unido

Londres
ldn@mjvinnovation.com

Portugal

Lisboa
lis@mjvinnovation.com

Itália

Roma
rom@mjvinnovation.com

França

Paris
par@mjvinnovation.com

MJV

people
transforming
business